

N=1600

E=2200

1 Particella: 76



MODULARIO  
F. Cat. S. T. - 366



MINISTERO DELLE FINANZE

MOD. A (Nuovo Catasto Edilizio Urbano)

DIREZIONE GENERALE DEL CATASTO E DEI SERVIZI TECNICI ERARIALI

Lire  
30

# NUOVO CATASTO EDILIZIO URBANO

(R. DECRETO-LEGGE 13 APRILE 1939, N. 652)

Planimetria dell'immobile situato nel Comune di UDINE Via S. Rocco

Ditta \*\* Oscurato \*\*

Allegata alla dichiarazione presentata all'Ufficio Tecnico Erariale di UDINE

sub. 25

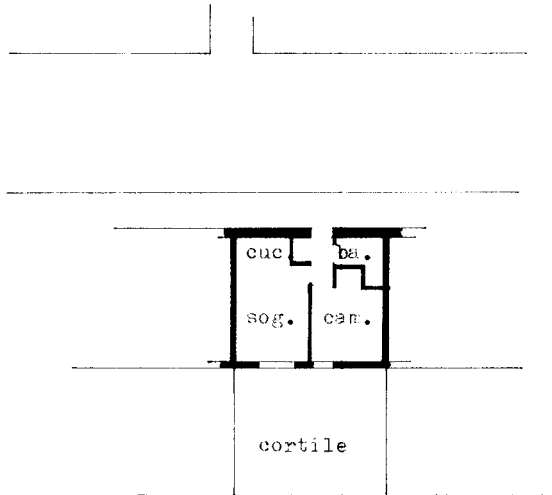

PIANO TERRA

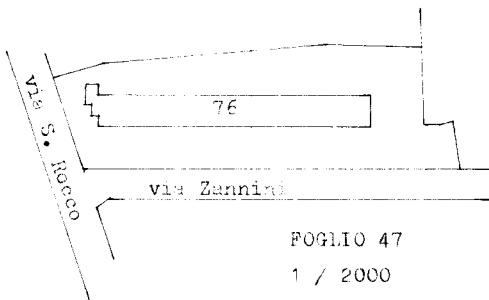

FOGLIO 47  
1 / 2000



ORIENTAMENTO



SCALA DI 1: 200

SPAZIO RISERVATO PER LE ANNOTAZIONI D'UFFICIO

DATA  
PROT. N°

9 GIU 1975

905/25

F. cat. n. 76/25

Compilata dal GEO. ETRA  
DE LUCA SERGIO

Iscritto all'Albo de GEO. ETRI  
della Provincia di UDINE

DATA 9 GIU 1975  
Firma: Sergio De Luca

Ultima planimetria in atti

MODULARIO  
F. - Cat. S. T. - 366



MINISTERO DELLE FINANZE  
DIREZIONE GENERALE DEL CATASTO E DEI SERVIZI TECNICI ERARIALI

Mod. A (Nuovo Catasto Edilizio Urbano)

Lire  
30

# NUOVO CATASTO EDILIZIO URBANO

(R. DECRETO-LEGGE 13 APRILE 1939, N. 652)

Planimetria dell'immobile situato nel Comune di UDINE Via S. ROCCO

Ditta \*\* Oscurato \*\*

Allegata alla dichiarazione presentata all'Ufficio Tecnico Erariale di UDINE

sub. 120

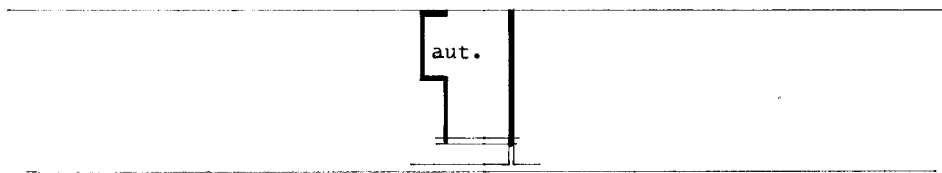

SCANTINATO

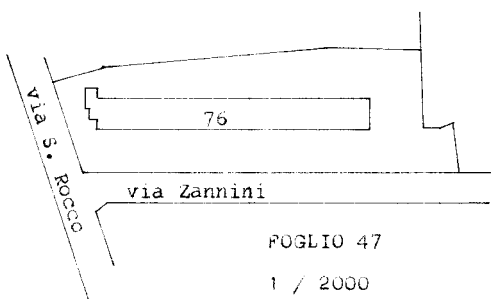

FOGLIO 47

1 / 2000



ORIENTAMENTO



SCALA DI 1: 200

SPAZIO RISERVATO PER LE ANNOTAZIONI D'UFFICIO

DATA  
PROT. N°

9 GIU 1975

Part. 26336  
F. 47 m. 76/120

1000 25

Compilata dal GEOMETRA  
DE LUCA SERGIO

Iscritto all'Albo de GEOMETRI  
della Provincia di UDINE

DATA  
Firma: *[Signature]*

TR. S. OFFICINA S. V. ROMA

Catasto dei Fabbricati - Situazione al 07/04/2025 - Comune di UDINE(L.483) - < Foglio 47 - Particella 76 - Subalterno 120 >  
incau 01  
VIA SAN ROCCO n. 366 Piano S1

Ultima planimetria in atti





SOVRAPPOSIZIONE FOTO AEREA/MAPPA (da formaps) E STRADARIO

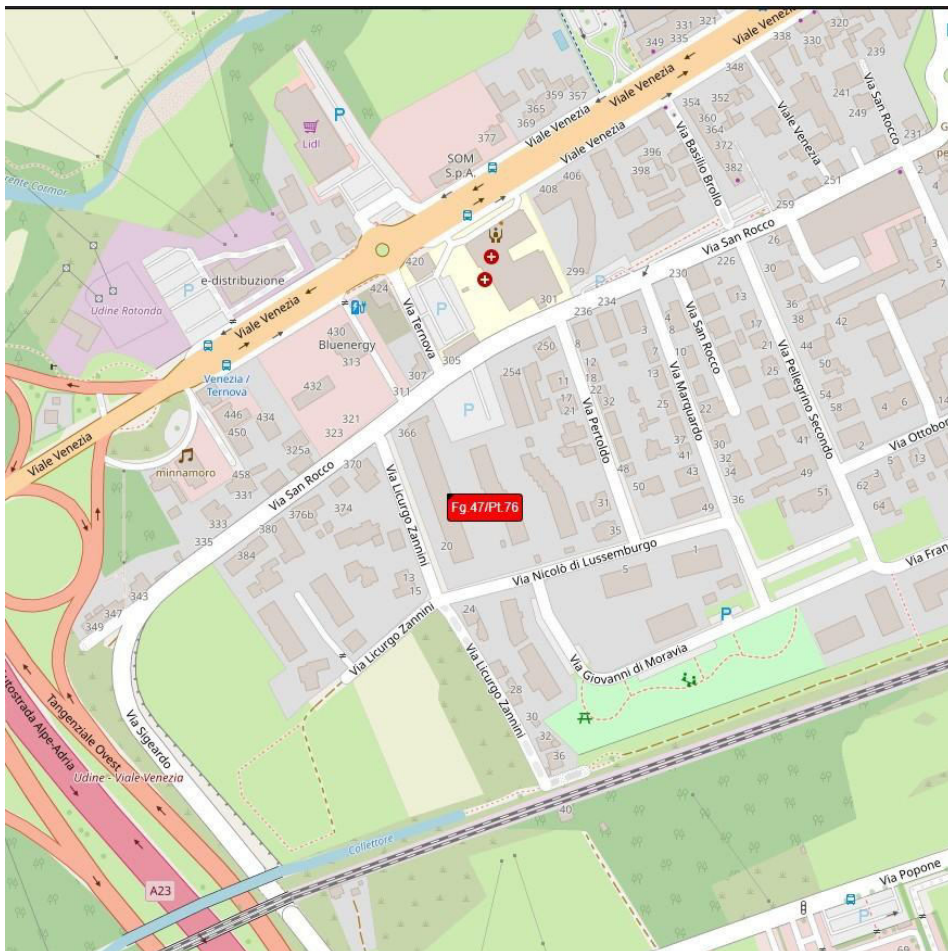



PROSPETTO LATO VIA SAN ROCCO





PROSPETTI LATERALI





INGRESSO AL CONDOMINIO



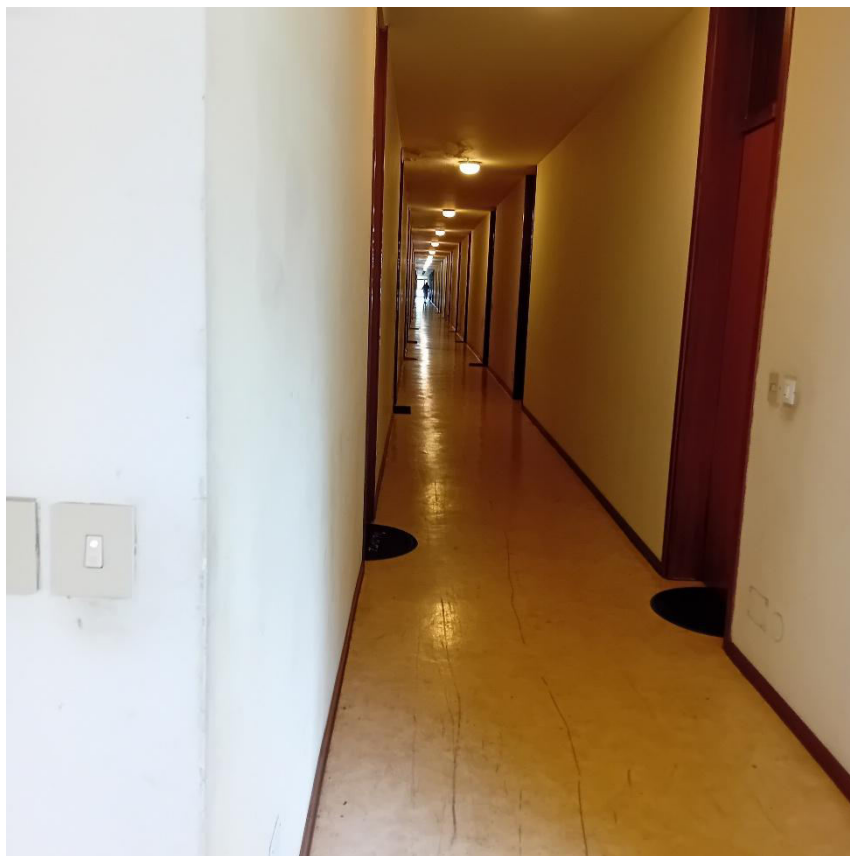

CORRIDOIO DI ACCESSO E INGRESSO ALL'ALLOGGIO (in evidenza le infiltrazioni)





INGRESSO E ZONA GIORNO





ZONA CUCINA E CAMERA





CAMERA E BAGNO





SCOPERTO PERTINENZIALE



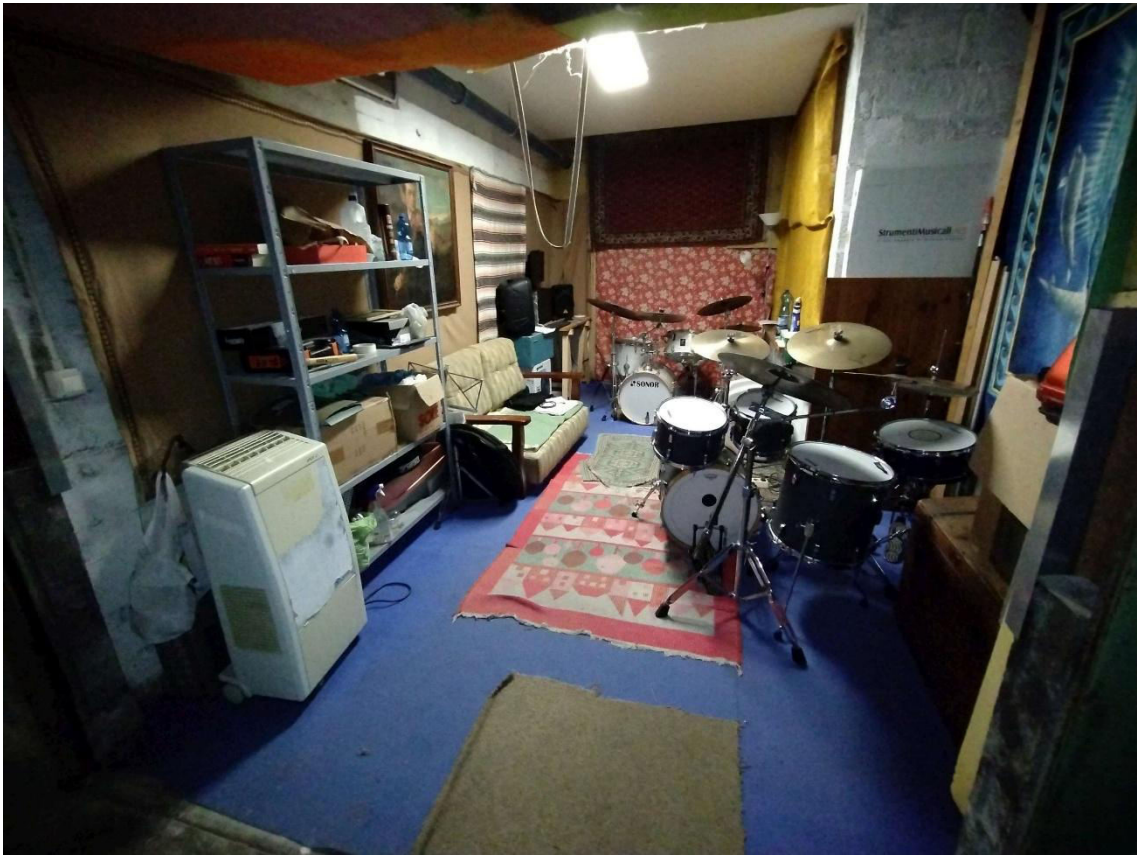

AUTORIMESSA

